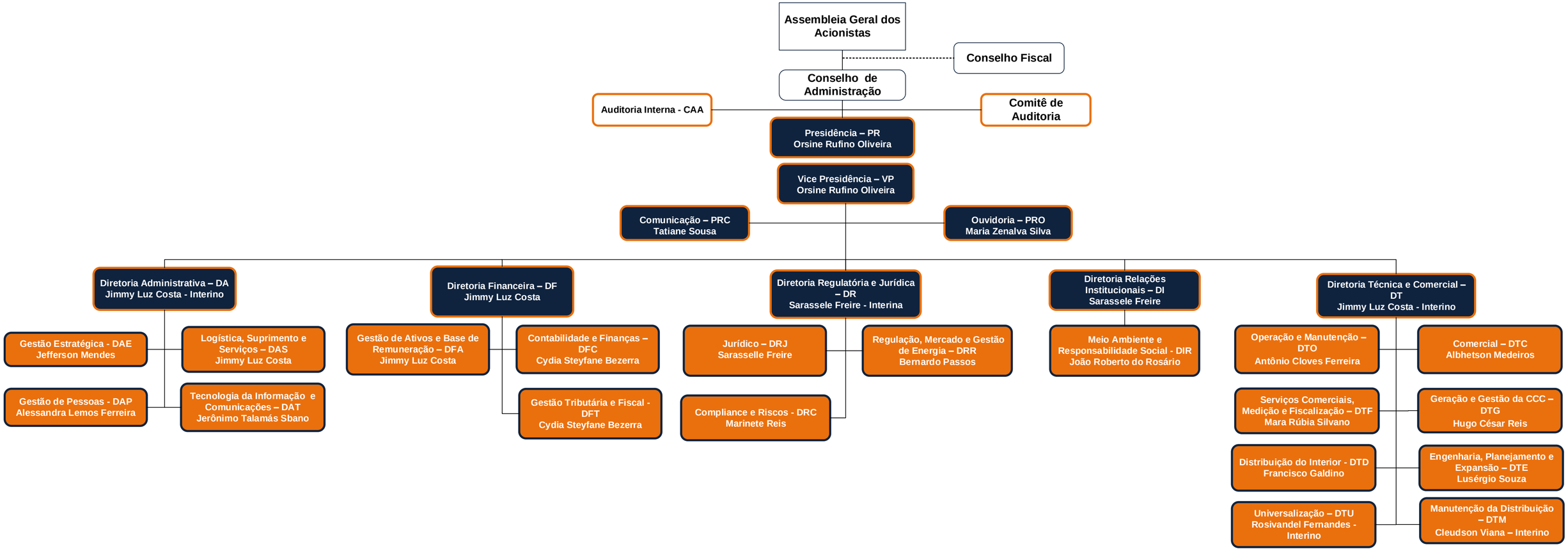
Assembleia Geral dos Acionistas
Conselho Fiscal
Conselho de Administração
Auditoria Interna - CAA
Comitê de Auditoria
Presidência – PR
Orsine Rufino Oliveira
Vice Presidência – VP
Orsine Rufino Oliveira
Comunicação – PRC
Tatiane Sousa
Ouvidoria – PRO
Maria Zenalva Silva
Diretoria Administrativa – DA
Jimmy Luz Costa - Interino
Gestão Estratégica - DAE
Jefferson Mendes
Logística, Suprimento e Serviços – DAS
Jimmy Luz Costa
Gestão de Pessoas - DAP
Alessandra Lemos Ferreira
Tecnologia da Informação e Comunicações – DAT
Jerônimo Talamás Sbano
Diretoria Financeira – DF
Jimmy Luz Costa
Gestão de Ativos e Base de Remuneração – DFA
Jimmy Luz Costa
Contabilidade e Finanças – DFC
Cydia Steyfane Bezerra
Gestão Tributária e Fiscal - DFT
Cydia Steyfane Bezerra
Diretoria Regulatória e Jurídica – DR
Sarassele Freire - Interina
Jurídico – DRJ
Sarasselle Freire
Regulação, Mercado e Gestão de Energia – DRR
Bernardo Passos
Compliance e Riscos - DRC
Marinete Reis
Diretoria Relações Institucionais – DI
Sarassele Freire
Meio Ambiente e Responsabilidade Social - DIR
João Roberto do Rosário
Diretoria Técnica e Comercial – DT
Jimmy Luz Costa - Interino
Operação e Manutenção – DTO
Antônio Cloves Ferreira
Comercial – DTC
Albhetson Medeiros
Serviços Comerciais, Medição e Fiscalização – DTF
Mara Rúbia Silvano
Geração e Gestão da CCC – DTG
Hugo César Reis
Distribuição do Interior - DTD
Francisco Galdino
Engenharia, Planejamento e Expansão – DTE
Lusérgio Souza
Universalização – DTU
Rosivandel Fernandes - Interino
Manutenção da Distribuição – DTM
Cleudson Viana – Interino